move.ru
10 лет вместе

https://hungary.move.ru/objects/6894652479

Создано: 26.02.2023 в 13:05

Обновлено: 27.10.2025 в 09:39

Юрий Морозов, EUROPE GMBH R

79219067377

Хевиз

299 738 €

Хевиз

для заметок

Квартира

Количество комнат	4
Жилая площадь	80 м^2
Площадь кухни	15 м^2
Общая площадь	95 м^2
Этаж	1/2

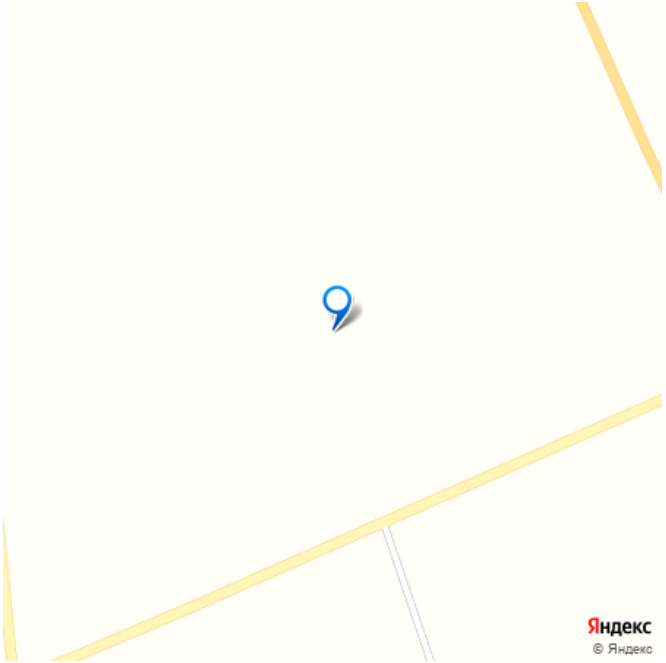

Детали объекта

Тип сделки	Продам
Раздел	Квартиры

Описание

Венгрия. Хевиз. Новая квартира. Площадь:95 m2 Спальни:3 Ванные:1 гостиная:1 кухня:1 кладовая:2 От озера Балатона:7.2 km, 11 min. От курорта Хевиз:0 km, 0 min. Класс по энергосбережению:A+ 299 738 € • 3-х слойные окна • Абсолютно новое • Воздушный водяной тепловой насос •

Доходная недвижимость • Лучшие цена и качество • Непосредственно в Хевизе • Панорамный вид • Термальная купальня • Шопинг центр • Электрические оттенки Оборудование • Водопровод onsite • Газ onstreet • Канализация onsite • Электричество onsite Особенности • Дополнительная парковка • Интернет Продадим вашу квартиру или дом Есть выбор квартир и домов в различном бюджете, в том числе и коммерческие объекты

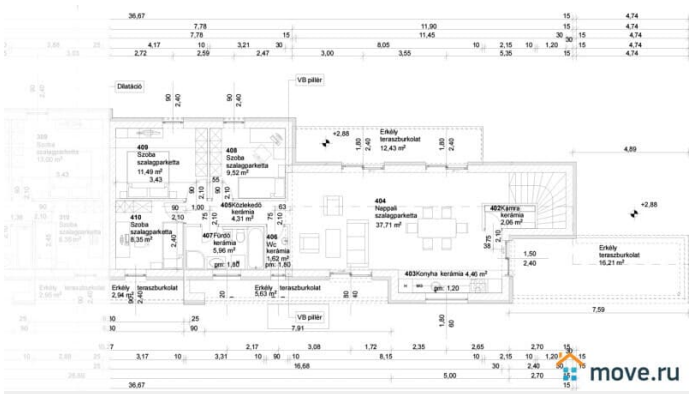

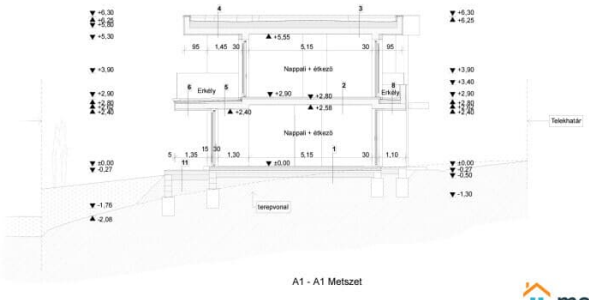

A1 - A1 Metszet

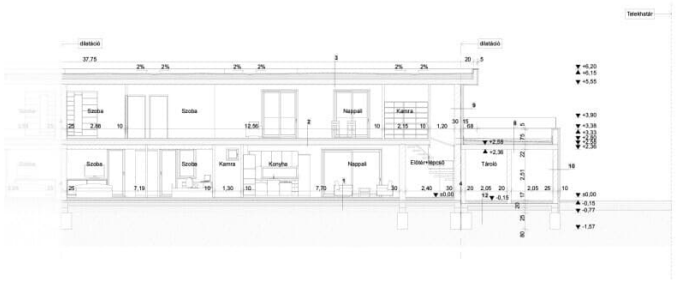

move.ru

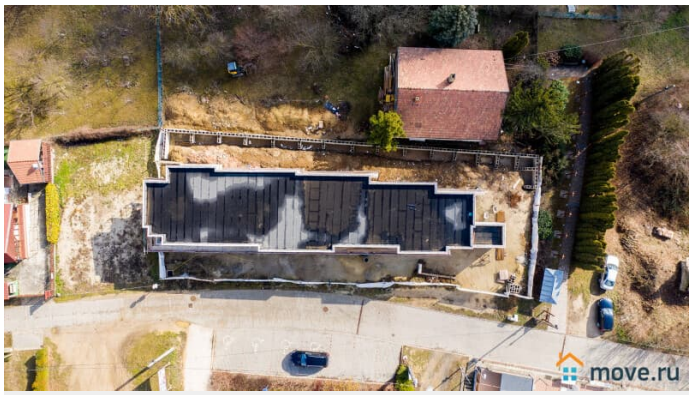
move.ru

move.ru

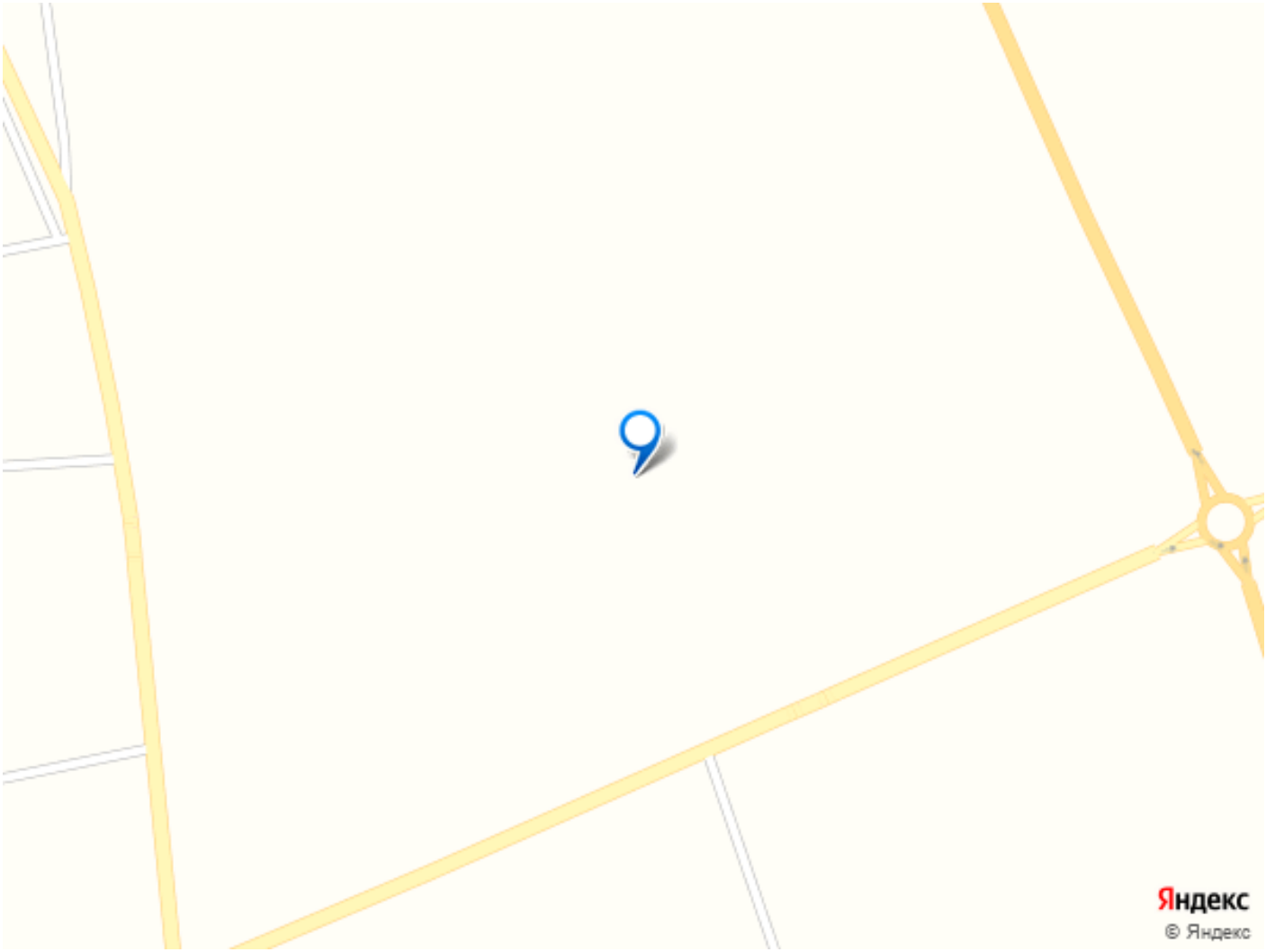

Move.ru - вся недвижимость России